



**AU PLUS PRES DES ASSISTANT(E)S  
MATERNEL(LE)S ET DES PARENTS POUR  
LE BIEN-ETRE DE L'ENFANT**

# **Petit journal du Relais**

**MAI / AOUT 2026**

**NUMÉRO 24**





# Save THE Date

**POUR  
LES AM**

**Jeudi 7 Mai : soirée papotte autour des ateliers en extérieur du relais**

**POUR  
LES AM**

**Lundi 18 mai à 19h30 à la crèche de Mamers : soirée d'échanges autour des temps de repas, de l'alimentation et des troubles de l'oralité animée par Cassandra, infirmière -puéricultrice, référente santé et accueil inclusif auprès des collectivités petite enfance.**

**POUR LES  
AM ET LES  
PARENTS**

**Vendredi 19 Juin à partir de 18h30 au centre Mazagran à Bonnétable : Fêtes de fin d'année du Relais Petite Enfance.**

**POUR  
LES AM**

**Vendredi 3 Juillet à 19h30 : restaurant afin de cloturer l'année**

**Le Relais Petite Enfance sera fermé du 13 au 24 Juillet et du 10 au 21 Août.**

# Respire Dehors

Mercredi 20 Mai 2026

Une journée en extérieur

Organisée par la Référente famille, le Relais Petite Enfance,  
l'Accueil de loisirs



DE 10h à 18h



Au jardin potager



Yoga



Sieste musicale



Ferme pédagogique

Bulles Géantes



Tataki Zomé

Land art

Pique-nique  
en commun



Goûter offert



Gratuit - Inscription obligatoire :  
Centre social Mazagran de la  
Communauté de Communes Maine Saosnois  
02.43.29.00.01

Nos partenaires financiers :





# LE TOURNOI DES DIX

*Entrez dans la légende !*

INTERVILLAGES - CAMP MÉDÉVAL  
ANIMATIONS - SPECTACLES

le Samedi 6 Juin 2026,  
à Beaufay, parc des Douves



**Oyez Oyez !**

Belfaidiens, Bonnétabliens, Briosnais, Courcemontais,  
Courcivalois, Jauzéens, Nogentais, Coqueroupeéens,  
Rosayiens, Haulterrois,

la grande fête médiévale approche...  
Il est temps de constituer votre équipe  
et de remporter le trophée des dix !

Rejoindre les Ambassadeurs, c'est représenter  
sa commune lors du Tournoi des Dix,  
à travers des épreuves de force, d'adresse et de logique.



**8 adultes**

**3 enfants**

de 7 à 10 ans

**4 ados**

de 11 à 17 ans



Renseignements au 02 43 29 00 01 ou auprès de votre Mairie

# Programme



**Lundi Bonnétable**



**Mardi Marolles-les-Braults**



**Mercredi Nogent-le-Bernard**



**Jeudi Beaufay**

**Mai 2026**

**Lundi 4 : Sable de lune**

**Mardi 5 : Sable de lune**

**Jeudi 7 : Sable de lune**

**Lundi 11 : Manipulation**

**Mardi 12 : Manipulation**

**Mercredi 13 : Manipulation**

**Lundi 18: Jardinage**

**Mardi 19 : croc mots doux**

**Jeudi 21 : Jardinage**

**Mardi 26 : Jardinage**

**Mercredi 27 : Jardinage**

**Jeudi 28 : Manipulation**

# Programme

Juin 2026

**Mardi 2 : Sortie à Bonnétable**

**Jeudi 4 : Sortie à Beaufay**

**Lundi 8 : Collage fleuri**

**Mardi 9 : Collage fleuri**

**Mercredi 10 : Collage fleuri**

**Jeudi 11 : Collage fleuri**

**Lundi 15 : Cuisine**

**Mardi 16 : croc mots doux**

**Jeudi 18 : Cuisine**

**Mardi 23 : Cuisine**

**Mercredi 24 : Cuisine**

**Jeudi 25 : Les petites bêtes**

**Lundi 29 : Jeux d'eau**

**Mardi 30 : Jeux d'eau**

**Jeudi 2 Juillet : Jeux d'eau**

# Le centre Mazagran en vadrouille

Des activités et jeux pour petits et grands

Avec  
l'animateur  
du RPE et la  
référente  
famille



Le P'tit Nogent  
06/07/26

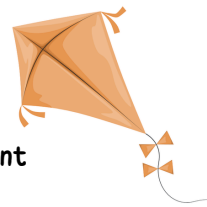

Parking camping car  
10/07/26



10h/11h



Site des Douves  
29/07/26



Parking camping car  
31/07/26



**GRATUIT**  
Sans inscription



Parc du chateau  
26/08/26



Parking de la mairie  
31/07/26



Centre social Mazagran 8 rue Mazagran 72110 Bonnétable  
02.43.29.00.01 07.85.01.99.98



Nos partenaires financiers

**POUR LES  
AM ET LES  
PARENTS**

**Le RPE et le secteur famille de C.A.S.C.A.D.E.  
partent en vadrouille pour se rencontrer dans  
vos communes.**

**De 10h à 11h30**

**Jouer, échanger, se rencontrer tout l'été !**

**Mardi 7 Juillet : Parc santé, route des Voves à  
Mézières-sur-Ponthouin**

**Mardi 28 Juillet : Place du champs Roux à  
Courgains**

**Mardi 25 Août : aire de jeux de jeux Dangeul**



# Des livres

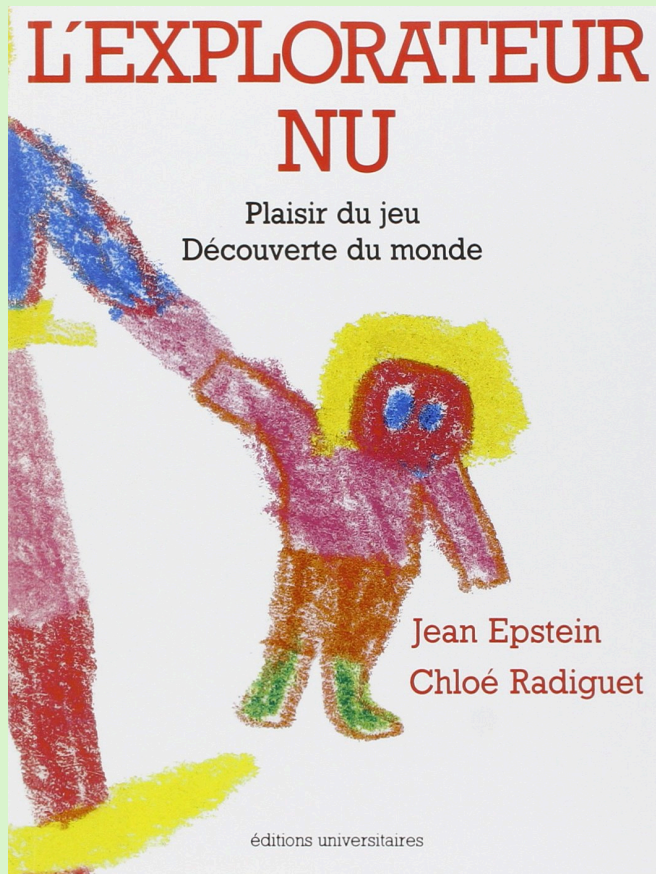

Ce livre s'adresse à toutes les personnes concernées de près ou de loin par la petite enfance : parents, professionnels et autres...

A partir d'un rappel clair des points importants du développement de l'enfant au cours des trois premières années de sa vie, « L'explorateur nu » propose de nombreuses activités de jeu, susceptibles de l'accompagner à tout moment dans ses multiples explorations motrices, sensorielles, sociales, qu'il soit à la maison ou dans toute structure d'accueil.

« L'explorateur nu » n'a pas pour objectif d'être un catalogue de jeux ou de donner des modèles. Il espère simplement attirer l'attention sur l'harmonie du développement propre à chaque enfant, sur le rôle de tout ce qui l'entoure (personnes, objets, espaces...) pour le maintien de cette harmonie, et constituer un « outil » permettant l'improvisation de nouveaux jeux.

« L'explorateur nu », un livre qui souhaite accompagner adultes et enfants dans un monde à découvrir ensemble.

# On fait quoi?



## DES BRACELETS ÉPHÉMÈRES

**ENROULEZ UN MORCEAU DE SCOTCH AUTOUR DU POIGNET, FACE COLLANTE À L'EXTÉRIEUR. AU FIL DE LA BALADE, L'ENFANT Y AJOUTERA FLEURS ET PETITS TRÉSORS TROUVÉS EN CHEMIN. RÉSULTAT : UN JOLI BIJOU ÉPHÉMÈRE ET NATUREL, SOUVENIR D'UN MOMENT PARTAGÉ EN PLEIN AIR.**

# C'est le moment....

- De calculer les CP acquis en année incomplète (mensualisations sur 46 semaines ou moins)
- De faire votre déclaration d'impôts.
  - La régularisation de salaire lors d'un avenant, ou à chaque date anniversaire de votre contrat en année incomplète (mensualisation sur 46 semaines ou moins)

**N'hésitez pas à contacter votre  
RPE**



# CHARTRE NATIONALE POUR L'ACCUEIL DU JEUNE ENFANT

## DIX GRANDS PRINCIPES POUR GRANDIR EN TOUTE CONFIANCE

- 1** Pour grandir sereinement, j'ai besoin que l'on m'accueille quelle que soit ma situation ou celle de ma famille.
- 2** J'avance à mon propre rythme et je développe toutes mes facultés en même temps : pour moi, tout est langage, corps, jeu, expérience. J'ai besoin que l'on me parle, de temps et d'espace pour jouer librement et pour exercer mes multiples capacités.
- 3** Je suis sensible à mon entourage proche et au monde qui s'offre à moi. Je me sens bien accueilli.e quand ma famille est bien accueillie, car mes parents constituent mon point d'origine et mon port d'attache.
- 4** Pour me sentir bien et avoir confiance en moi, j'ai besoin de professionnel.le.s qui encouragent avec bienveillance mon désir d'apprendre, de me socialiser et de découvrir.
- 5** Je développe ma créativité et j'éveille mes sens grâce aux expériences artistiques et culturelles. Je m'ouvre au monde par la richesse des échanges interculturels.
- 6** Le contact réel avec la nature est essentiel à mon développement.
- 7** Fille ou garçon, j'ai besoin que l'on me valorise pour mes qualités personnelles, en dehors de tout stéréotype. Il en va de même pour les professionnel.le.s qui m'accompagnent. C'est aussi grâce à ces femmes et à ces hommes que je construis mon identité.
- 8** J'ai besoin d'évoluer dans un environnement beau, sain et propice à mon éveil.
- 9** Pour que je sois bien traité.e, il est nécessaire que les adultes qui m'entourent soient bien traités. Travailler auprès des tout-petits nécessite des temps pour réfléchir, se documenter et échanger entre collègues et avec d'autres intervenants.
- 10** J'ai besoin que les personnes qui prennent soin de moi soient bien formées et s'intéressent aux spécificités de mon très jeune âge et de ma situation d'enfant qui leur est confié par mon ou mes parents.

# NUMEROS UTILES

**CAF (CAISSE D'ALLOCATIONS FAMILIALES)**  
**TÉL : 3230**

**PMI : PROTECTION MATERNELLE ET INFANTILE**  
**TÉL : 02 43 54 72 21 (EN APPELANT CE NUMÉRO VOUS**  
**POURREZ OBTENIR LES COORDONNÉES DE LA PMI DE VOTRE**  
**SECTEUR)**

**DREETS SERVICE DE RENSEIGNEMENT EN DROIT DU TRAVAIL**  
**TÉL : 0 806 000 126**

**FORMATION IPERIA**  
**TÉL : 0 800 820 920 (APPEL GRATUIT)**

**IRCEM (RETRAITE ET PRÉVOYANCE)**  
**TÉL : 0 980 980 990**

**MAISON DE LA JUSTICE ET DU DROIT**  
**TÉL : 02 43 39 05 85**

**MSA (MUTUALITÉ SOCIALE AGRICOLE)**  
**TÉL : 02 43 39 43 39**

**PAJEMPLOI : WWW.PAJEMPLOI.URSSAF.FR**  
**TÉL : 0 806 807 253**

**PÔLE EMPLOI : WWW.POLE-EMPLOI.FR**  
**TÉL DEMANDEURS D'EMPLOI : 3949**  
**TÉL EMPLOYEURS : 3995**

**ENFANCE EN DANGER: 119**



# A bientôt!

**RPE SECTEUR MAROLLES-LES-BRAULTS  
/ BONNETABLE  
SERVICE DE LA COMMUNAUTÉ DE  
COMMUNES MAINE-SAOSNOIS  
RAYAN BARILLER**

**06.08.36.61.06**

**rpe.mlb.bonnetable@mainesaosnois.fr**

## PERMANENCES

**Lundi et jeudi: 13h30 - 17h30**

**Mardi : 13h30 - 18h**

**Mercredi: 9h - 12h30 13h30 - 18h**

**Vendredi: 8h30 - 12h30**

**Rdv possible en dehors de ces horaires.**

**N'hésitez pas à me contacter!**



Nos partenaires financiers :

